

初等科裁縫中



文部省



初等科裁縫中

文部省

23年  
文部省



二織物

二織物

織り方のいろいろ

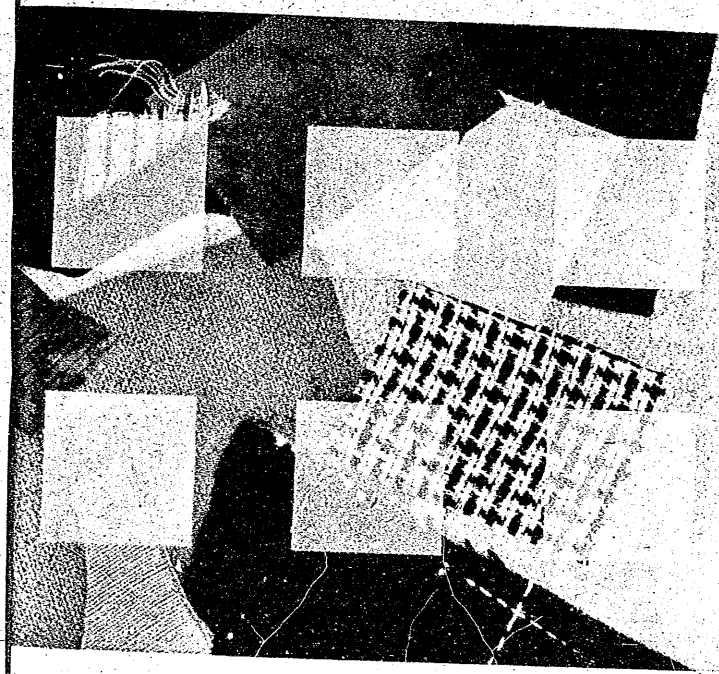

三シャツ

一形



二材料

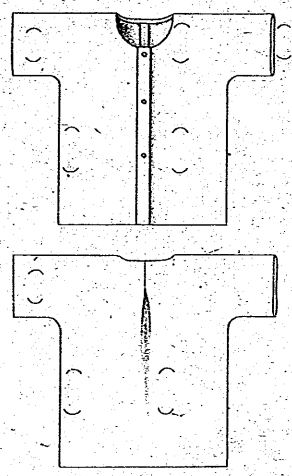

三シャツ

三

三  
シャツ

三寸法

イ 背文

(身長)



ロ 胸まはり



ハ ゆき

四型紙の取り方

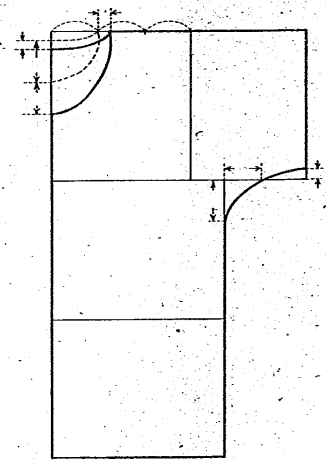
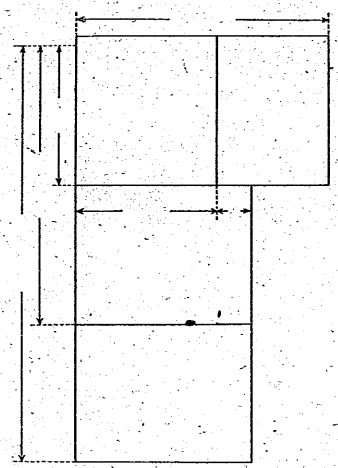

三  
シャツ

五

四

五 裁ち方

1 縫ひ代

- イ そで口すそ
- ロ わきそで下
- ハ えりぐり
- ニ 前の端背

2 見返し

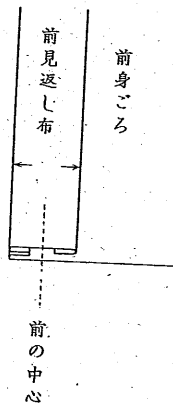

3 裁ち方の順序

- イ 型紙に縫ひ代を加へたところに通しじるしをする。
- ロ 通しじるしのところを裁ちきる。
- ハ 型紙の端にしるしをつける。

4 裁ち方の例

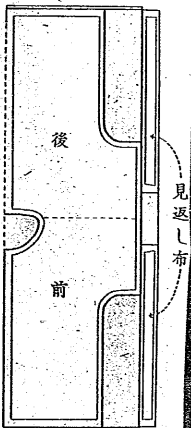

六 縫ひ方

イ 前の端

前見返し布をつけて幅二・六センチになるやうに折つてくける。

ロ 後のひだ

後の中心を長さ七センチぐらい縫つて割り輪の両端をおさへる。

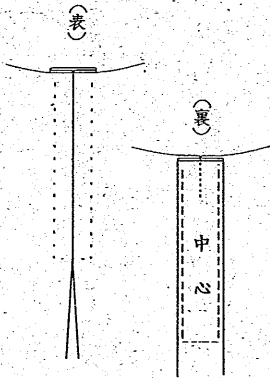

ハ そで口

三つ折り縫ひ

(耳の場合はそのまま)

ニ えりぐり

表にななめ布を合はせて縫ひ裏へ返しこまかくくける。

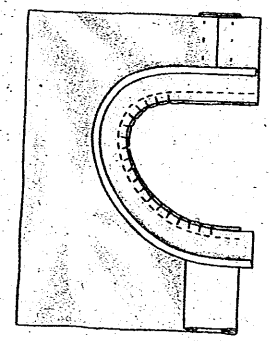

ホ そで下わき縫ひ

丸くくつてあるところは縫ひ代をのばして縫ひ前へ折る。

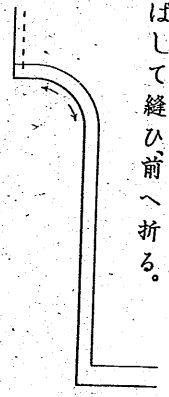

ヘ すそ

三つ折り縫ひ

ト 仕あげ

チ 穴かがり

穴の位置

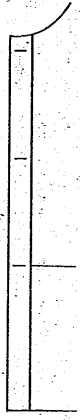

糸

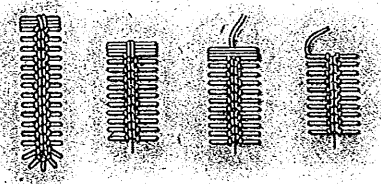
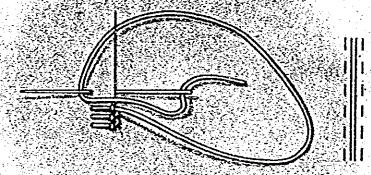

リ ボタンつけ

糸

ボタンの位置

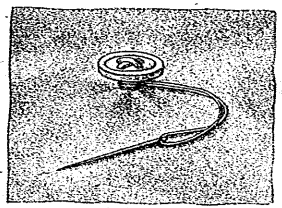
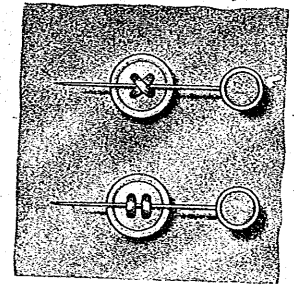
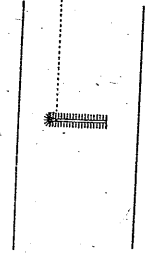

七 着方

四 寝びえ知らず

一 形

その一

その二

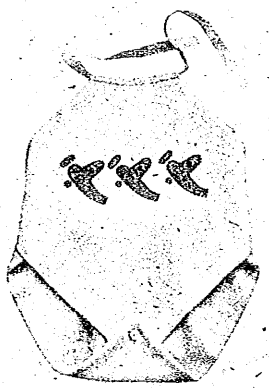

四 寝びえ知らず



二材料

三寸法

背丈

(身長)

四型紙の取り方

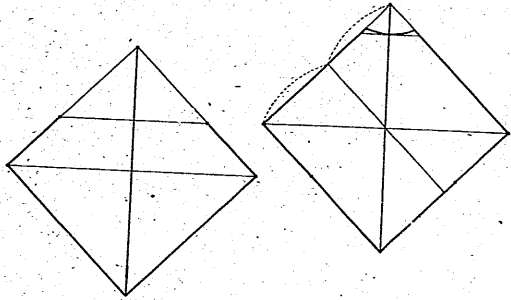

五 裁ち方

まはりに縫ひ代をつけて、裏表各一枚  
づつ裁つ。

六 縫ひ方

後の下部

後の上部

わき

前の下部

前の上部

ひもつけ

七 仕あげ

穴かがりとボタンつけ

カラー資料

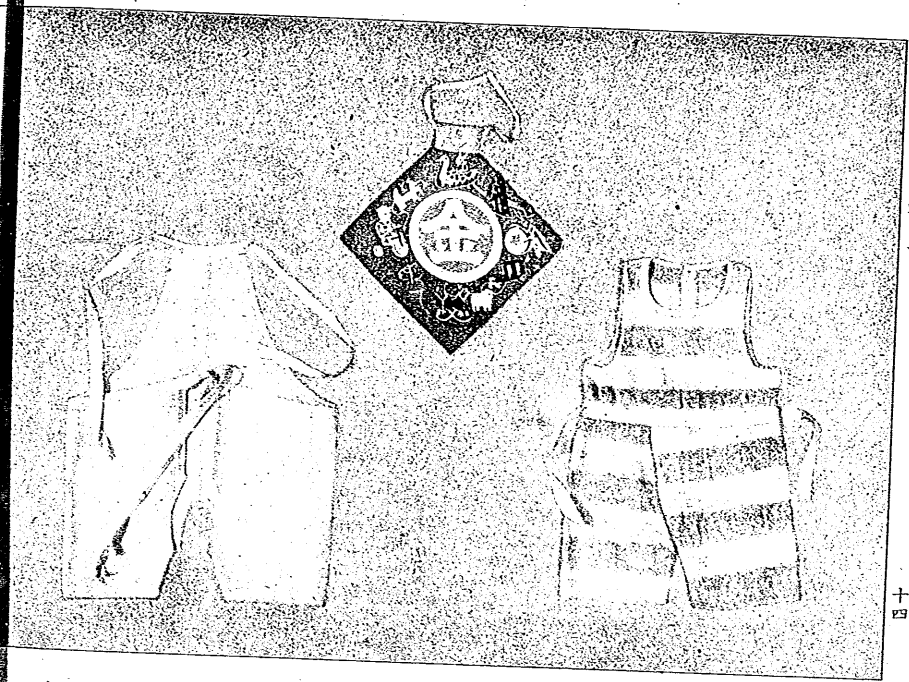

四 寝びえ知らず

十四

カラー資料

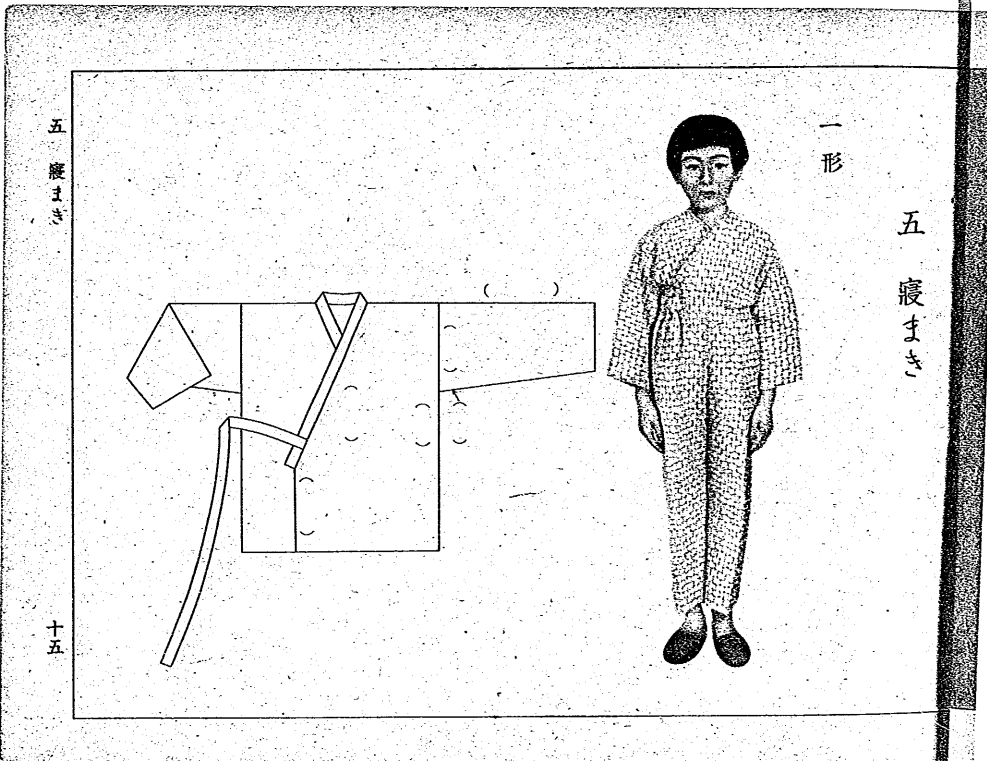

二 材料

三 寸法

上衣

イ 背丈  
(身長)

ロ 胸まはり

ハ ゆき

二 胴まはり



下衣

イ わき丈

(身長)

ロ 腰まはり

四 型紙の取り方

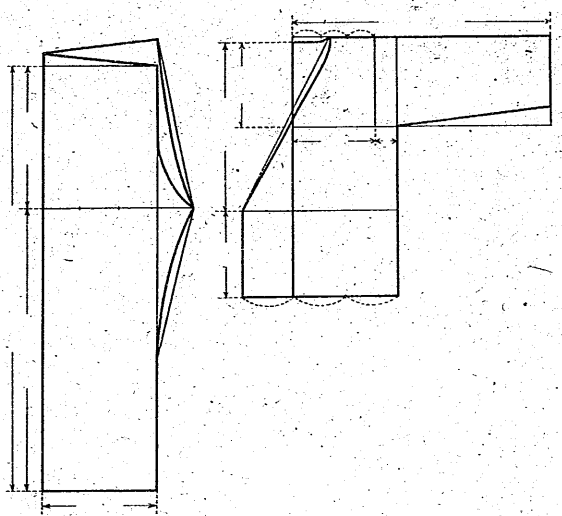

五裁ち方

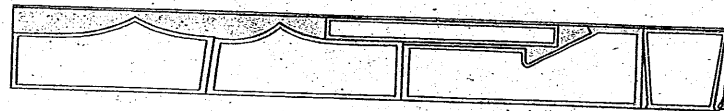

縫ひ代のつけ方

上衣

そで下

そで口

そでつけ

すそ

背または肩

えりぐり

えり下

わき

えり

ひも

下衣

六縫ひ方

一 上衣

イ そで下

ロ そで口

ハ 肩

(または背)

ニ えり下

ホ えりつけ

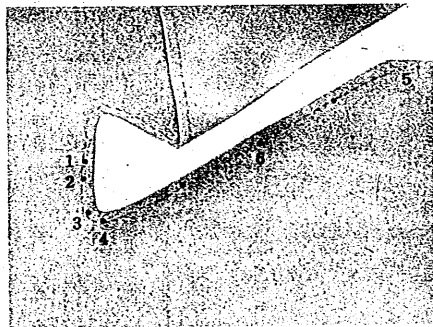

えり先

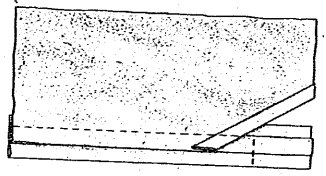

えりくけ

わき縫ひ

耳くけ

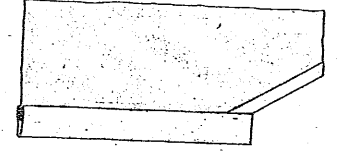
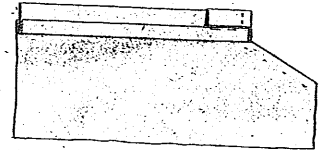

ト すそぐけ  
 チ そでつけ  
 リ わきあけ  
 ヌ ひも縫ひ  
 ひもつけ  
 ル 仕あげ

2 下衣

七 着方

手入れ

カラー資料

小ぎれの利用

小ぎれの利用



二十二

六中着

一形

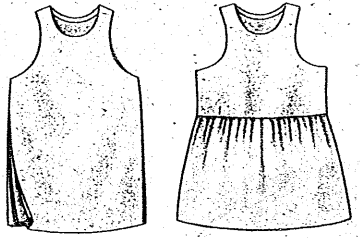
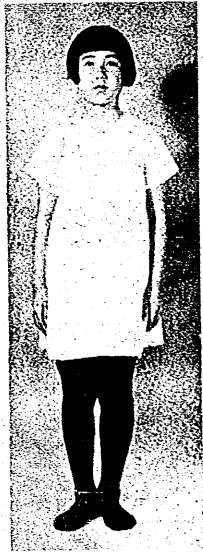

六中着

二十三

二材料

三寸法

イ 背丈

(身長)

ロ 身丈

ハ 胸まはり

ニ すそ幅

四型紙の取り方

シャツの型紙をつかつて、中着の型紙を作る。

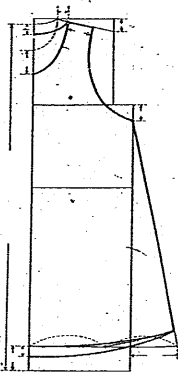

五裁ち方

縫ひ代のつけ方

イ えりぐり

ロ そでぐり

ハ 肩

左

右

ニ わき

ホ すそ

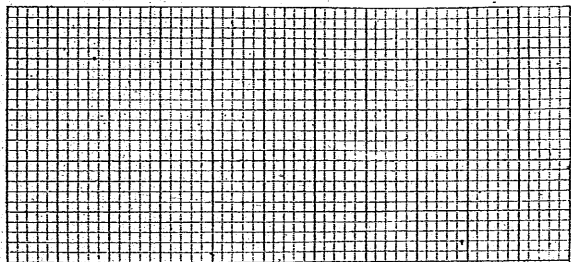



六 縫ひ方

イ 肩

右 袋縫ひ

左 ボタンつけ

後 持出し

前 見返し

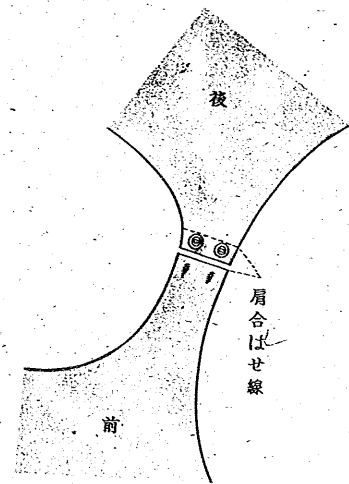

ロ えりぐり

ハ わき

ニ そでぐり

ホ すそ

まつりぐけ



ヘ 仕あげ

ト ボタンつけ

七 着方

帽子

一形

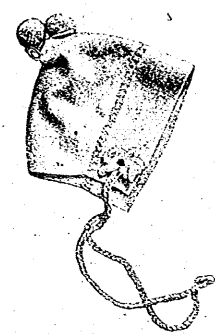
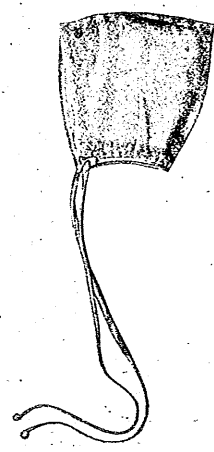

二寸法  
頭圍

三型紙の取り方



四裁ち方

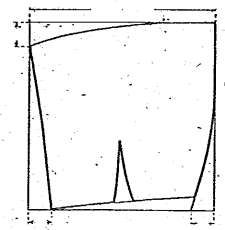

五縫ひ方

カラー資料

帽子

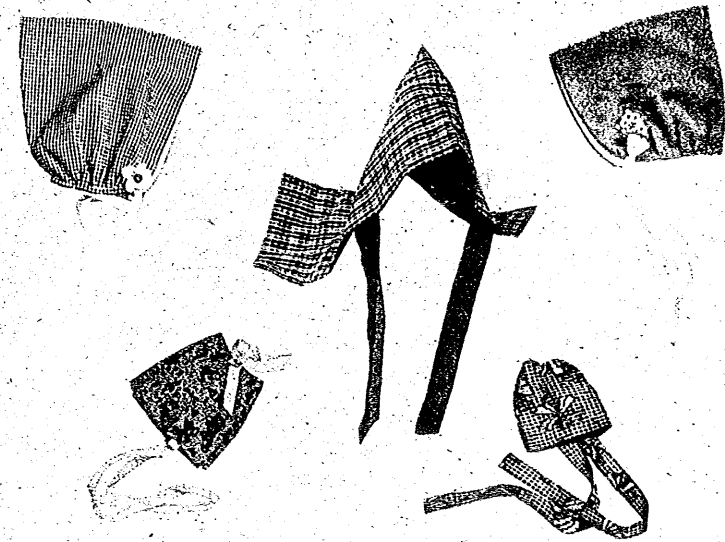

三十一

一ミシン  
二ミシン

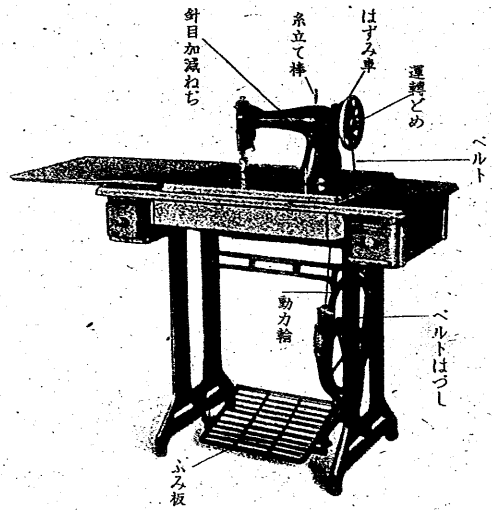

ニベルトの掛け方はづし方運轉どめの  
まはし方

三シン

三十一

三 踏み方  
イ しせい

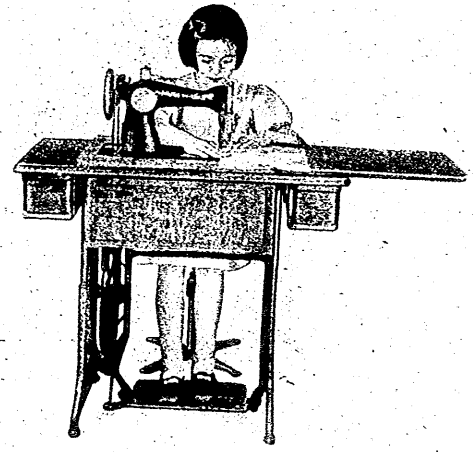

ロ ふみ方

四 針のつけ方

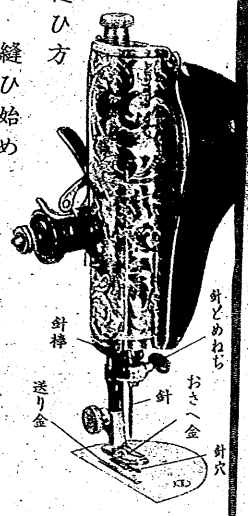

五 縫ひ方  
イ 縫ひ始め  
ロ 縫ひ方  
下糸の入れ方

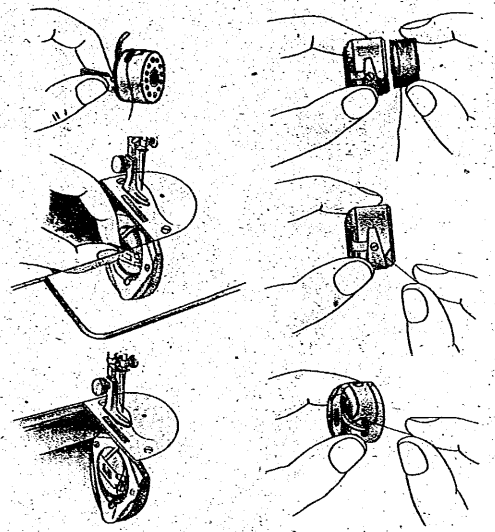

下糸の引き出し方

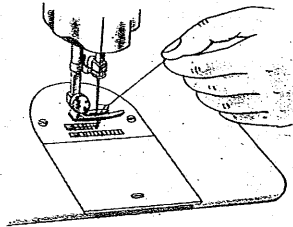

上糸の掛け方

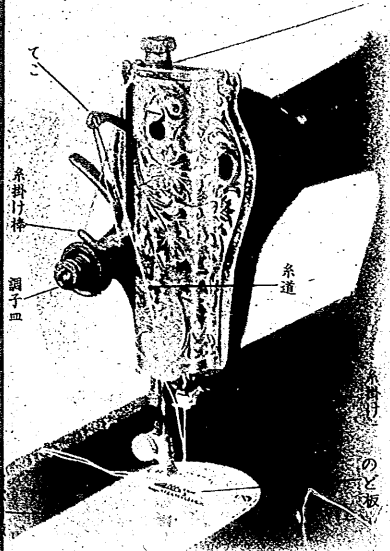

糸の調子

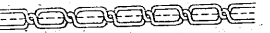

ハ 縫ひ終り



ニ 下糸の巻き方



六 取扱ひ方

七 布と糸と針の關係

糸の番 號	針の番 號	布の種 類
60	11	うす地
80		
50	14	厚地
60		



K/30.51-1-2

昭和十八年二月六日印刷  
昭和十八年二月十日發行

(非賣品)

著作權所有

著作兼  
發行者

文、部、省

東京市京橋區銀座一丁目五番地  
大日本圖書株式會社

印刷者 杉山常次郎

東京市小石川區久堅町一〇八番地

印刷所 共同印刷株式會社

